filodiArianna
Società Cooperativa Sociale ONLUS

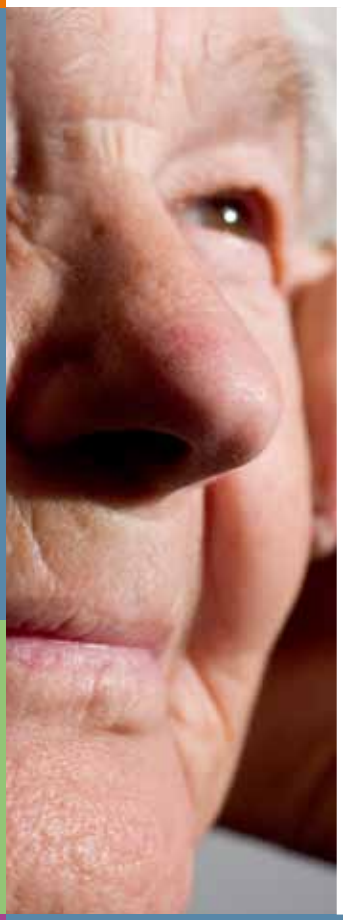

Anziani

filodiArianna
Società Cooperativa Sociale ONLUS

La Cooperativa FILO DI ARIANNA

La Cooperativa Filo di Arianna è stata fondata nel 1995 a Monza. Nel 1999 assorbe servizi dell'Area socio-sanitaria e socio-assistenziale da Caritas Ambrosiana. Partecipa dalla sua fondazione al Consorzio Farsi Prossimo, con cui condivide la sede milanese e rispetto al quale accorda le proprie strategie di sviluppo e di rafforzamento. Negli anni consolida le proprie azioni di intervento su anziani, salute mentale e AIDS. Dal 2008 sposta la propria sede a Cinisello Balsamo. Nel 2010, attraverso la fusione con la Cooperativa Orizzonti di Abbiategrasso, attiva l'Area Minori e Famiglie.

Per Filo di Arianna la mission si identifica con la risposta ai bisogni della persona umana, intesa come risposta al bisogno lavorativo da un lato e come risposta al bisogno di cure dall'altro, e si fonda su alcuni principi e valori che trovano la loro sintesi nel concetto di "impresa di comunità". L'impresa di comunità concepisce l'intervento in campo produttivo secondo una logica nuova, che vuole conciliare l'attenzione alla sostenibilità economica con l'intervento a favore dello sviluppo locale e di un approccio democratico alla gestione dell'impresa.

Il principio dell' imprenditorialità è finalizzato al raggiungimento dei seguenti obiettivi:

- ricerca di sostenibilità dell'impresa
- scelta di attrarre risorse di diversa natura
- capacità progettuale
- approccio promozionale per le persone prese in carico
- mantenimento spinta motivazionale

Il principio comunitario è finalizzato al raggiungimento dei seguenti obiettivi:

- partecipazione democratica
- territorialità e riferimento alla comunità
- sviluppo di relazionalità
- scelta di mutualità e sussidiarietà per un sistema di governance del territorio

Filo di Arianna si riconosce pienamente in questi principi e orienta i suoi interventi con l'obiettivo di concorrere ad uno sviluppo di comunità sostenibile e generatore di risorse sociali.

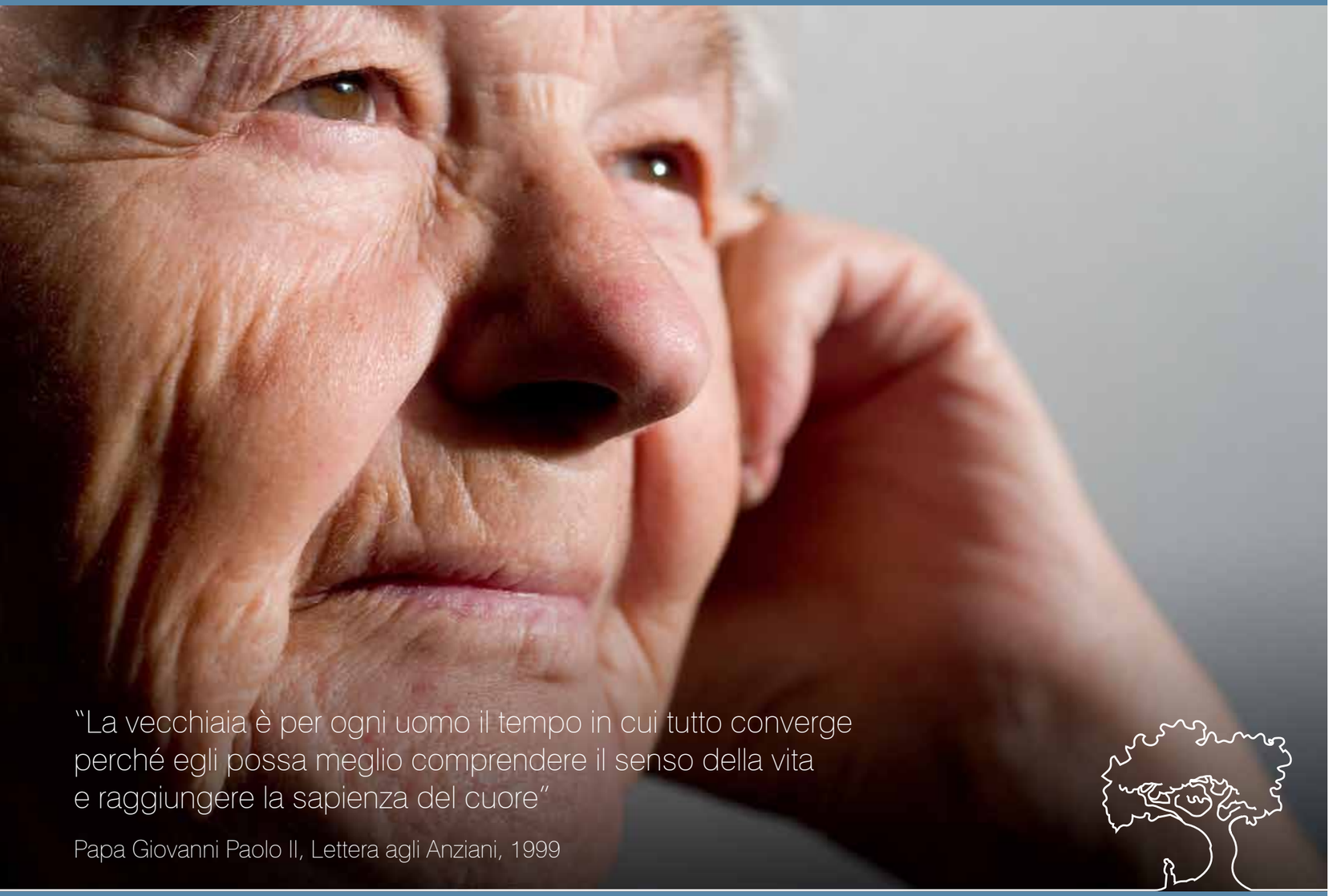

"La vecchiaia è per ogni uomo il tempo in cui tutto converge perché egli possa meglio comprendere il senso della vita e raggiungere la sapienza del cuore"

Papa Giovanni Paolo II, Lettera agli Anziani, 1999

Servizi per anziani di Filo di Arianna:

Sentirsi preziosi

I servizi per anziani gestiti da Filo di Arianna vengono offerti ai propri utenti sulla base di un punto di riferimento comune: **la vecchiaia non è un problema ma una ricchezza**. Il simbolo che abbiamo scelto per questa nostra Area di intervento vuole proprio esprimere questo pensiero. Una grande quercia, carica di anni, sopravvissuta a tante stagioni di rigori invernali e di calure estive, non viene definita un vecchio albero ma piuttosto un gigante maestoso. È ancora in grado di offrire riparo e sollievo con le sue foglie, le sue estese radici regalano saldezza e stabilità al terreno. Crediamo che le persone anziane che scelgono i nostri servizi debbano essere considerate così: magari fragili e bisognose di attenzione, ma testimoni preziose nella loro capacità di rappresentare e di raccontare la storia di tutti.

I Servizi

L'Area Anziani di Filo di Arianna si è specializzata nella gestione di **Centri Diurni Integrati per anziani**. Si tratta di servizi concepiti dalla normativa regionale per ritardare il più possibile l'accesso a strutture residenziali sanitarie e per consentire contemporaneamente agli anziani di vivere un'esperienza di **socializzazione** e di consolidamento delle proprie **abilità residue**. I centri diurni di Filo di Arianna sono accreditati dalla Regione Lombardia e convenzionati con varie amministrazioni comunali. Si caratterizzano per un clima volutamente informale e accogliente; le varie equipe sono costruite in modo tale da garantire agli ospiti una **continuità** sia tecnica che relazionale; gli ambienti sono pensati per restituire un'**atmosfera** il più possibile simile a quella **domestica**.

Altro servizio storico di Filo di Arianna sono gli **sportelli di prossimità**. Si tratta di postazioni poste sul territorio in grado di svolgere una preziosa opera di monitoraggio e di gestione dei bisogni di anziani e famiglie. Operatori qualificati e esperti garantiscono una assistenza domiciliare attenta in grado di facilitare il contatto con i servizi sociali territoriali ed una eventuale presa in carico.

La Corte

"La Corte" è un Centro Diurno Integrato nato in stretta collaborazione con il Comune di Vignate. È inserito in una struttura polifunzionale comprendente anche la sede della Croce Rossa locale. È dotato di spazi interni ampi e moderni ed è circondato da numerosi spazi verdi. Per i residenti nel comune di Vignate è a disposizione anche il servizio di trasporto dal e per il domicilio.

Caratteristiche del CDI

Il Centro Diurno Integrato "La Corte" ha una capienza di 30 posti e può ospitare anziani ultra 65enni. Dispone in particolare di una moderna palestra e di un ampio salone polifunzionale. Sono previste agevolazioni per i residenti di Vignate. La struttura è aperta dal lunedì al venerdì in orario diurno. È possibile visitare il centro ed ottenere tutte le informazioni necessarie per le iscrizioni.

Sono offerte le seguenti prestazioni:

- orientamento ai servizi territoriali
- colazione, pranzo e merenda
- assistenza di base alla persona
- assistenza all'igiene e alla cura della persona
- attività di animazione
- uscite sul territorio
- trasporto dal domicilio al CDI e ritorno per gli utenti di Vignate.

Le prestazioni offerte sono organicamente inserite nel Progetto Assistenziale Individuale, concordato con la persona interessata e la sua famiglia. Gli obiettivi del Piano sono perseguiti tramite il lavoro di un'equipe multidisciplinare comprendente le seguenti figure: coordinatore, medico, terapista della riabilitazione, animatore, infermiere professionale, ausiliario socio-assistenziale.

Centro Diurno Integrato - La Corte
Via Fermi 39 - 20096 Vignate (MI) - Tel/Fax 02 95360447 - E-mail: lacorte@filodiarianna.it

Vodia Cremoncini

Il Centro Diurno Integrato "Vodia Cremoncini" è stato la prima struttura di questo genere gestita da Filo di Arianna. Si trova al piano terra di una delle sette torri bianche che costituiscono un complesso residenziale ALER.
È nato per offrire un aiuto prezioso ad un quartiere che, come Gratosoglio, ha una presenza notevole di persone anziane ma una carenza di strutture e servizi. A partire dall'inaugurazione nel 2002 il CDI "Cremoncini" si è consolidato come un punto di riferimento per il territorio grazie alla qualità dei servizi offerti e alla professionalità di un'equipe preparata e consolidata. È possibile richiedere anche il trasporto a domicilio.

Caratteristiche del CDI

Il CDI "Vodia Cremoncini" è in grado di ospitare 30 persone con età superiore ai 65 anni. La struttura è aperta dal lunedì al venerdì in orario diurno. È possibile visitare il centro ed ottenere tutte le informazioni necessarie per le iscrizioni.
È attiva una convenzione con il Comune di Milano per l'accesso di 15 ospiti a condizioni agevolate (per gli aventi diritto).

La struttura offre le seguenti prestazioni:

- colazione, pranzo e merenda
- assistenza infermieristica
- assistenza di base alla persona
- assistenza riabilitativa con programmi individuali e collettivi;
- momenti ricreativi e di animazione
- atelier di arteterapia
- uscite sul territorio
- trasporto dal domicilio al CDI e ritorno (a richiesta, con apposita retta maggiorata).

Le prestazioni offerte sono organicamente inserite nel Progetto Assistenziale Individuale, concordato con la persona interessata e la sua famiglia. Gli obiettivi del Piano sono perseguiti tramite il lavoro di un'equipe multidisciplinare comprendente le seguenti figure: coordinatore, medico, terapista della riabilitazione, animatore, infermiere professionale, ausiliario socio-assistenziale.

Centro Diurno Integrato - Vodia Cremoncini
Via Saponaro 23 - 20142 MILANO - Tel 02 89305673 - Fax 02 89310133
E-mail: cremoncini@filodiariannacoop.it

Andrea Donato

È l'ultimo nato dei Centri Diurni Integrati di Filo di Arianna. Nato in collaborazione con Caritas Ambrosiana e con la comunità parrocchiale di Brusuglio, il centro "Andrea Donato" è ospitato in un fabbricato di recente ristrutturazione antistante lo splendido parco della villa Manzoni, residenza estiva dello scrittore milanese. A differenza degli altri due centri diurni, ha una capienza di 15 ospiti e può quindi offrire un'assistenza particolarmente studiata per le esigenze individuali.

Caratteristiche del CDI

Il CDI "Andrea Donato" può ospitare 15 anziani con almeno 65 anni di età. È attiva una convenzione con il Comune di Cormano per 4 posti a condizioni agevolate per gli aventi diritto. La struttura è aperta dal lunedì al venerdì in orario diurno. È possibile visitare il centro ed ottenere tutte le informazioni necessarie per le iscrizioni.

La struttura offre le seguenti prestazioni:

- consulenza e orientamento ai servizi territoriali
- colazione, pranzo e cena
- monitoraggio dell'idratazione dell'ospite e proposta costante di bibite nei diversi momenti della giornata
- assistenza di base alla persona
- assistenza all'igiene e alla cura della persona
- attività di animazione
- uscite sul territorio
- servizio di lavanderia per gli ospiti che ne hanno necessità;
- parrucchiera
- trasporto dal domicilio al CDI e ritorno (a richiesta, con apposita retta maggiorata).

Le prestazioni offerte sono organicamente inserite nel Progetto Assistenziale Individuale, concordato con la persona interessata e la sua famiglia. Gli obiettivi del Piano sono perseguiti tramite il lavoro di un'equipe multidisciplinare comprendente le seguenti figure: coordinatore, medico, terapista della riabilitazione, animatore, infermiere professionale, ausiliario socio-assistenziale.

Centro Diurno Integrato - Andrea Donato
Via Manzoni 22 - 20032 Brusuglio di Cormano (MI) - Tel/Fax 02 6151175
E-mail: centroandreadonato@filodiariannacoop.it

Sportelli di prossimità - Luoghi d'incontro
Via Val di Ledro 23 - 20162 MILANO - Tel 0266114149
E-mail: anziani@filodiariannacoop.it

Sportelli di prossimità

Luoghi d'incontro

Si tratta di un servizio svolto in collaborazione con le cooperative edificatrici del "Consorzio Cà Granda" nella zona 9 di Milano. Ai residenti negli stabili delle cooperative edificatrici associate al Consorzio viene offerta un'assistenza individualizzata per monitoraggio dei bisogni, accesso ai servizi territoriali, disbrigo delle pratiche burocratiche e spesa. Un'equipe di operatori esperti offre un punto di riferimento affidabile e competente ad anziani e famiglie.

Il servizio offre le seguenti prestazioni:

- consegne ricette e impegnative mediche
- accompagnamenti sanitari ed economici
- sviluppo iter pratiche e informazioni
- attivazione di rete e lavoro di rete con realtà territoriali
- contatti di monitoraggio e compagnia
- urgenze
- disbrigo di pratiche burocratiche.

Anziani

I servizi per anziani gestiti da Filo di Arianna vengono offerti ai propri utenti sulla base di un punto di riferimento comune: la vecchiaia non è un problema ma una ricchezza. Il simbolo che abbiamo scelto per questa nostra Area di intervento vuole proprio esprimere questo pensiero. Una grande quercia, carica di anni, sopravvissuta a tante stagioni di rigori invernali e di calure estive, non viene definita un vecchio albero ma piuttosto un gigante maestoso. Crediamo che le persone anziane che scelgono i nostri servizi debbano essere considerate così: magari fragili e bisognose di attenzione, ma testimoni preziose nella loro capacità di rappresentare e di raccontare la storia di tutti.

Salute Mentale

La pianta della vite e l'uva, come simbolo per l'Area Psichiatria, evocano le diverse componenti della personalità umana che sono multiple ma devono trovare un legame ed un equilibrio per creare un insieme organico. L'armonia dell'insieme esprime la complessità e il benessere della persona, la separazione genera sofferenza.
I servizi per la salute mentale di Filo di Arianna sono offerti sulla base di una visione comune del paziente psichiatrico: ogni persona possiede delle doti e delle risorse che possono essere sviluppate attraverso una relazione umana non giudicante e in un ambiente di vita accogliente.

Minori e famiglie

Il germoglio, scelto come simbolo dell'Area Minori e Famiglie, evoca le potenzialità originarie di ogni essere vivente, la ricchezza di vita contenuta in ogni esistenza, pronta a prendere forma ogni qual volta si trovi in condizioni ambientali favorevoli per poter sbocciare.
I servizi per i minori e le famiglie di Filo di Arianna si propongono di fornire diverse opportunità ai minori e alle famiglie che li frequentano, affinché ciascuno di loro possa avere la possibilità di far germogliare la propria ricchezza potenziale e la propria umanità, all'interno di un contesto di gruppo e di una comunità locale in cui imparare ad esercitare il proprio senso di responsabilità.

AIDS

L'Agave scelta come simbolo per la nostra Area fà riferimento al contesto sociale spesso particolarmente compromesso all'interno del quale le persone affette da questa patologia si trovano a vivere; contesto che non preclude però la possibilità di un fiorire ostinato e prezioso.
Da sempre l'articolazione dei servizi e delle differenti attività dell'Area AIDS di Filo di Arianna trova il proprio fondamento comune in una filosofia di intervento che salda insieme solidarietà e spinta all'autonomia dei soggetti, accoglienza del bisogno e intervento di testimonianza culturale e di responsabilizzazione civile.

filo di Arianna
Società Cooperativa Sociale ONLUS

La Cooperativa è promossa da:

Caritas Ambrosiana

La Cooperativa è socia di:

consorzio farsi prossimo

consorzio farsi prossimo SALUTE

CONFCOOPERATIVE Milano Lodi Monza e Brianza

Filo di Arianna
Società Cooperativa Sociale ONLUS

Filo di Arianna Società Cooperativa Sociale ONLUS
Sede Legale: via S.Bernardino 4 - 20122 Milano (MI)
Sede Amministrativa: via Gasparotto 19 - 20092 Cinisello Balsamo (MI)
C.F. 02501930966 P.IVA 13430750151
Tel. 0289919444 Fax 0266045326
www.filodiariannacoop.it
anziani@filodiariannacoop.it